FOREO

LUNA™ mini 2

LIMPEZA PRÁTICA E CUSTOMIZÁVEL

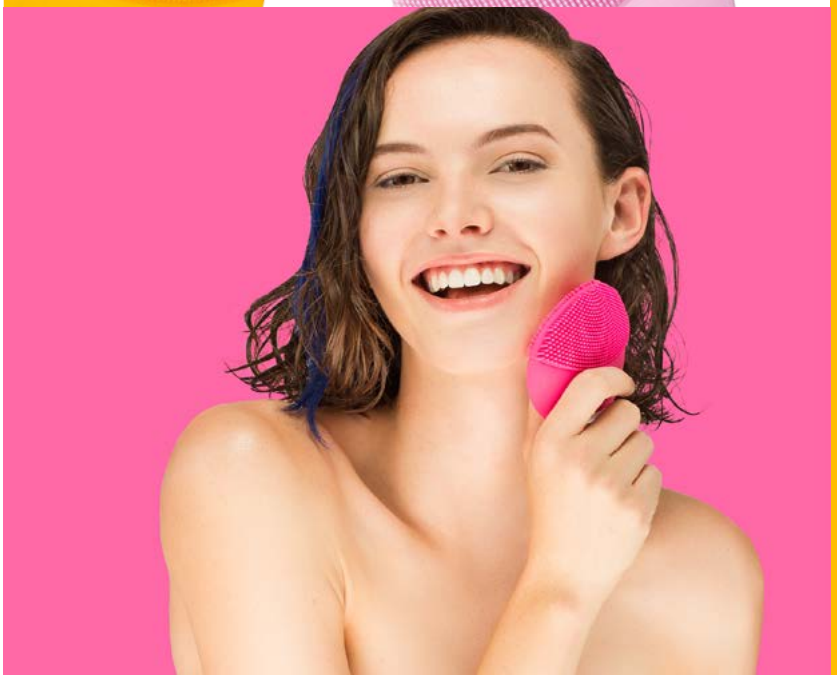

MANUAL COMPLETO DO USUÁRIO

INTRODUÇÃO

Parabéns por ter tomado o primeiro passo no caminho para uma pele perfeitamente bela, ao adquirir esse aparelho T-Sonic™ de limpeza facial LUNA™ mini 2. Antes de começar a aproveitar todos os benefícios da nossa sofisticada tecnologia para cuidado da pele no conforto do seu lar, por favor leia atentamente as instruções contidas nesse manual.

Por favor, LEIA TODAS AS INSTRUÇÕES ANTES DE USAR. Utilize esse aparelho apenas para o uso previsto e descrito nesse manual.

⚠ ADVERTÊNCIA: É PROIBIDO REALIZAR QUALQUER MODIFICAÇÃO NESSE EQUIPAMENTO.

INTRODUÇÃO AO LUNA™ mini 2

O LUNA™ mini 2 representa uma verdadeira revolução na limpeza facial, ao combinar as incríveis pulsações T-Sonic™ da FOREO com um design inovador em silicone, para uma limpeza mais profunda e mais delicada. As pulsações T-Sonic™ são canalizadas através de filamentos de silicone macios para remover as impurezas que causam imperfeições de maneira muito mais eficaz que uma lavagem manual, deixando sua pele mais lisa e luminosa. Essa limpeza profunda desobstrui os poros e reduz sua aparência, para uma pele de textura refinada e suave.

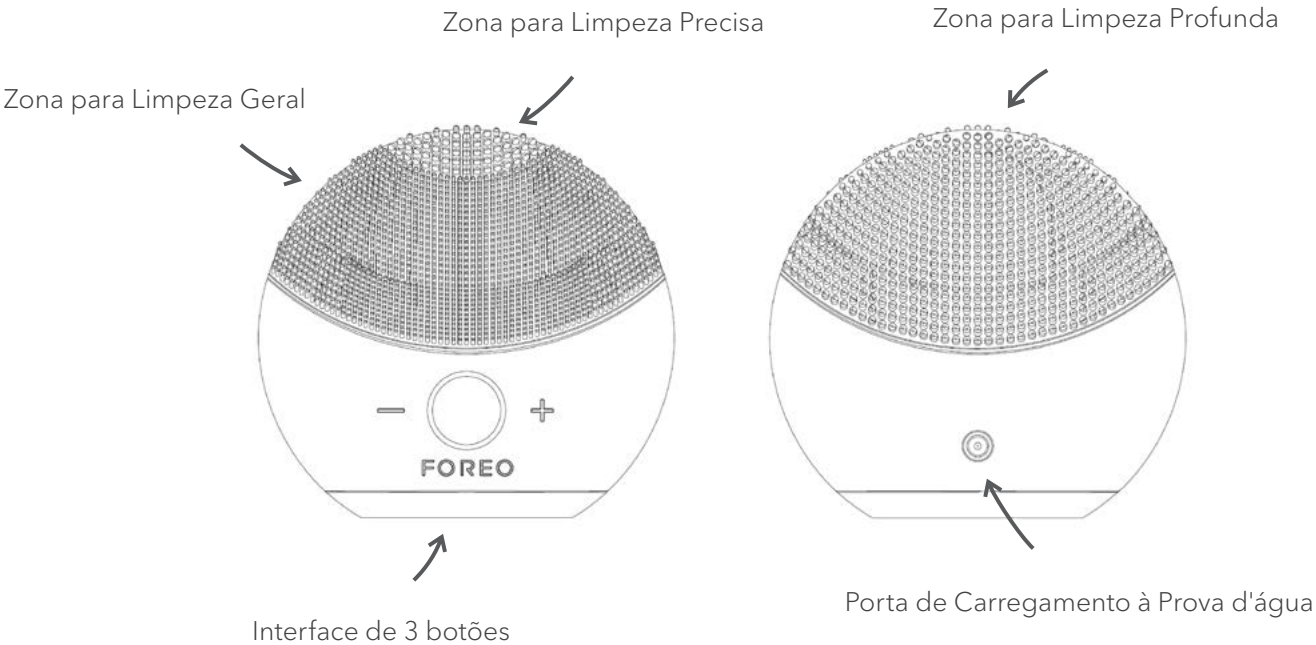

COMO USAR O SEU LUNA™ mini 2

A escova do LUNA™ mini 2 é compatível com todo tipo de pele. Um lado do aparelho possui filamentos mais finos para uma limpeza delicada de peles sensíveis ou normais, bem como filamentos mais espessos para uma limpeza precisa. No lado oposto, filamentos mais largos são ideais para revigorar peles oleosas. Recomendamos usar o LUNA™ mini 2 durante 1 minuto, de manhã e de noite.

Para maior conforto, é possível ajustar a intensidade da limpeza do LUNA™ mini 2.

1. Pressione o botão central para ligar o seu LUNA™ mini 2.
2. Utilize as teclas +/- para selecionar dentre as 8 intensidades a que é mais confortável e eficaz para sua pele. Uma função especial irá memorizar as suas preferências para a próxima vez que o aparelho for usado.
3. Pressione o botão central novamente para desligar o seu LUNA™ mini 2.

As fases individuais da rotina de limpeza da FOREO estão descritas abaixo. Após cada fase desse procedimento de limpeza simples, o indicador luminoso do LUNA™ mini 2 piscará, sinalizando que é hora de seguir para a próxima região do rosto.

OBSERVAÇÃO: O LUNA™ mini 2 pode estar bloqueado quando retirado da caixa - desbloqueie o aparelho pressionando ao mesmo tempo os botões + e -. A luz piscará indicando que o aparelho está desbloqueado. Se desejar bloquear o aparelho ao viajar, siga o mesmo procedimento.

MODO DE LIMPEZA

As pulsações T-Sonic™ são canalizadas através de filamentos de silicone macios para desobstruir os poros, removendo 99,5% da sujeira e óleo*, bem como resíduos de maquiagem e células mortas da pele. Tente passar cerca de 15 segundos limpando cada região do rosto; ao final desse período, o indicador luminoso do LUNA™ mini 2 piscará e as pulsações pausarão momentaneamente.

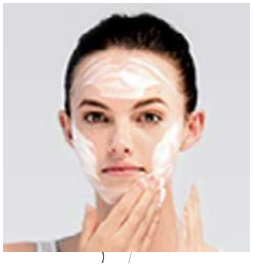

1. APLIQUE PRODUTO DE LIMPEZA

Remova toda a maquiagem, molhe o LUNA™ mini 2 e o rosto e aplique seu produto regular de limpeza. Ligue o LUNA™ mini 2 pressionando o botão central uma vez, o que ativará o Modo de Limpeza.

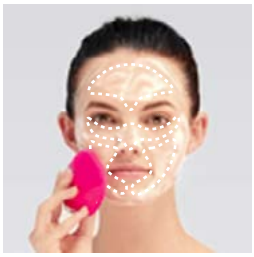

2. LIMPE AS SEGUINTES ZONAS:

A cada 15 segundos, as pulsações pausam para indicar quando deve seguir para uma nova zona.

- Limpe o queixo e as bochechas, usando movimentos circulares. Repita no outro lado do rosto.
- Começando no centro da testa, limpe toda a região com movimentos delicados e circulares, em direção às extremidades.
- Limpe um lado do nariz, deslizando o aparelho para cima e para baixo, e passe para o outro lado. Sugerimos reduzir a intensidade das pulsações antes de limpar delicadamente a região abaixo dos olhos com movimentos para fora.

3. ENXÁGUE

Enxágue e seque o rosto para concluir a rotina de limpeza de 1 minuto. Aplique seu produto de pele favorito, se desejar.

Observe que para evitar o uso excessivo, o LUNA™ mini 2 desligará automaticamente se ficar ligado durante 3 minutos.

CUIDADO: Se você sentir qualquer desconforto ao usar o seu aparelho FOREO, descontinue imediatamente o uso e consulte um médico.

*Baseado em ensaios clínicos, conforme resultados em arquivo.

COMO LIMPAR O SEU LUNA™ mini 2

Sempre limpe bem o LUNA™ mini 2 após a utilização. Lave as superfícies da escova com água e sabão, e enxágue com água limpa. Seque com um pano ou toalha que não solte fiapos. Recomendamos usar o Spray de Limpeza de Silicone FOREO e enxaguar em água morna em seguida para melhores resultados.

OBSERVAÇÃO: Nunca limpe com produtos que contenham álcool ou acetona, pois podem irritar a pele.

RECARGA

Seu aparelho FOREO pode ser recarregado com o carregador que o acompanha. Após uma hora carregando, a bateria estará cheia e o aparelho poderá ser usado por até 5 meses.

- Insira o cabo de alimentação CC na porta de carregamento do LUNA™ mini 2.
- Insira o plugue principal numa tomada. Os indicadores de LED do LUNA™ mini 2 piscarão repetidamente para informar que a bateria está carregando. Quando estiver totalmente carregada (após aproximadamente 1 hora), os indicadores de LED emitirão uma luz constante.
- Quando a bateria estiver fraca, os indicadores de LED do seu LUNA™ mini 2 piscarão uma luz branca.

CUIDADO: Antes de recarregar, certifique-se que a porta de carregamento e o carregador estão secos e limpos. Não recarregue o LUNA™ mini 2 em qualquer lugar onde ele ou o carregador possam ficar imersos dentro d'água. NÃO utilize seu aparelho FOREO enquanto estiver carregando e NÃO recarregue por mais de 24 horas. Use somente o carregador fornecido com o aparelho.

IMPORTANTE
PARA MAIOR SEGURANÇA:

- Evite usar produtos à base de argila, silicone ou produtos esfoliantes, pois podem danificar a superfície macia dos filamentos de silicone do LUNA™ mini 2.
- Se você tiver algum problema de pele ou preocupação médica, por favor consulte um dermatologista antes de usar.
- A limpeza usando o LUNA™ mini 2 deve ser confortável – se você sentir algum desconforto, descontinue imediatamente o uso e consulte um médico.
- Tenha muito cuidado ao limpar as regiões sob os olhos e não aplique o aparelho nas pálpebras ou nos próprios olhos.
- Por questões de higiene, não recomendamos que o seu LUNA™ mini 2 seja utilizado por qualquer outra pessoa.
- Evite deixar o seu LUNA™ mini 2 diretamente sob o sol, e nunca deixe o aparelho exposto ao calor extremo ou à água fervente.
- O uso do aparelho por, em ou perto de crianças ou pessoas com capacidades mentais e físicas reduzidas exige supervisão cuidadosa.
- Nunca utilize o aparelho, carregador ou cabo de recarga se estiverem danificados e use somente o carregador fornecido pela FOREO.
- Interrompa o uso desse produto se parecer danificado. Esse produto não contém peças reparáveis.
- Para evitar o risco de um choque elétrico, esse equipamento só deve ser conectado a uma tomada devidamente aterrada.
- Devido à eficiência das rotinas FOREO, recomendamos que o LUNA™ mini 2 não seja utilizado por mais de 3 minutos seguidos.
- Utilize esse aparelho apenas para o uso previsto e descrito nesse manual.

SOLUÇÕES DE PROBLEMAS

Indicadores LED não piscam quando o carregador está conectado?

- A bateria está completamente carregada e pronta para ser usada em até 300 rotinas de limpeza completas.
- A bateria está descarregada e exige alguns minutos para reconhecer que o cabo de recarga está conectado.
- O cabo de recarga não está conectado corretamente. Verifique a tomada na parede e a porta de carregamento.

O LUNA™ mini 2 não liga quando o botão central é pressionado?

- A bateria está vazia. Recarregue o seu LUNA™ mini 2.
- A interface está bloqueada. Desbloqueie pressionando os botões + e – ao mesmo tempo.

O LUNA™ mini 2 não desliga e/ou os botões da interface não respondem?

- O microprocessador está temporariamente com defeito. Conecte o cabo de recarga para restaurar as funções.

A superfície de silicone do LUNA™ mini 2 se degradou a uma textura pegajosa ou com bolhas?

- Descontinue o uso. O silicone é um material duradouro, mas pode se degradar sob determinadas condições – consulte a seção sobre Limpeza e Segurança para saber como prevenir tal degradação.

Se não encontrou a resposta para sua pergunta nesta seção, ou tiver quaisquer dúvidas sobre a operação do aparelho, por favor acesse a página de Atendimento ao Cliente em www.foreo.com.

TERMOS E CONDIÇÕES DE GARANTIA

REGISTRO DE GARANTIA

Para ativar a Garantia Limitada de 2 anos, registre o número fornecido pela FOREO no Cartão de Autenticidade em www.foreo.com, na seção Garantia e Devoluções dentro da área de Atendimento ao Cliente.

GARANTIA LIMITADA DE 2 ANOS

A FOREO garante esse aparelho por um período de DOIS (2) ANOS a partir da data original de compra, contra defeitos causados pela mão de obra ou materiais. Se encontrar algum defeito e notificar a FOREO durante o período de garantia, a FOREO irá, a seu critério, substituir o aparelho gratuitamente.

A garantia cobre as peças que influenciam no funcionamento do aparelho. Ela NÃO cobre a deterioração cosmética causada pelo desgaste natural, ou danos causados por acidentes, uso incorreto e negligência. Qualquer tentativa de abrir ou desmontar esse aparelho (ou seus acessórios) anulará a garantia.

É necessário fornecer provas razoáveis de que a garantia ainda está em vigor ao reivindicá-la. Por esse motivo, por favor guarde o recibo original de compra junto com essas condições de garantia durante o período de garantia.

Para reivindicar sua garantia, é necessário fazer o login na sua conta em www.foreo.com e selecionar em seguida a opção de reivindicação de garantia. Você receberá um número de Autorização para Retorno do Produto (RMA), além de instruções completas do nosso serviço de Atendimento ao Cliente sobre como enviar seu produto FOREO ao escritório FOREO mais próximo de você. Os custos de envio não são reembolsáveis. Essa ação é uma adição aos seus direitos legais como consumidor e não afeta esses direitos de forma alguma.

INFORMAÇÃO DE DESCARTE

Descarte de equipamentos eletrônicos usados (válido para a União Europeia e outros países europeus com sistema de reciclagem).

O símbolo da lixeira riscada com um X indica que esse aparelho não deve ser tratado como lixo doméstico, mas sim levado ao ponto de coleta apropriado para reciclagem de equipamentos elétricos e eletrônicos. Você ajudará a prevenir possíveis consequências negativas ao meio ambiente e à saúde humana descartando os aparelhos corretamente. A reciclagem de materiais também ajuda na conservação de recursos naturais.

Para mais informações sobre como reciclar seu aparelho, por favor entre em contato com serviços de coleta de resíduos na sua vizinhança ou no local de compra.

ESPECIFICAÇÕES

MATERIAIS:	Silicone biocompatível & ABS
COR:	Aquamarine/Fuschia/Midnight/Pearl Pink/Sunflower Yellow
TAMANHO:	75x80x28,5mm
PESO:	67 g
BATERIA:	Li-ion 200 mAh 3.7 V
CARREGAMENTO:	60 min
USO:	até 300 usos
BATERIA NO MODO DE ESPERA:	90 DIAS
FREQUÊNCIA:	125 Hz
NÍVEL MÁXIMO DE RUÍDO:	50 dB
INTERFACE:	3 botões

Renúncia: Os usuários desse aparelho o fazem por seus próprios riscos. Nem a FOREO, nem os seus varejistas assumem responsabilidade ou sujeição por quaisquer danos, físicos ou não, que resultem, direta ou indiretamente, do uso desse aparelho. A FOREO reserva-se o direito de revisar essa publicação e fazer alterações periódicas no seu conteúdo, sem obrigação de notificar qualquer pessoa dessas revisões ou mudanças.

O modelo poderá ser modificado para melhorias sem aviso prévio.

©2016 FOREO AB. TODOS OS DIREITOS RESERVADOS.
IMPORTADORA E DISTRIBUIDORA NA UE: FOREO AB,
BIRGER JARLSGATAN 22, 114 34 ESTOCOLMO, SUÉCIA
IMPORTADORA E DISTRIBUIDORA NOS EUA:
FOREO INC., 3565 S. LAS VEGAS BLVD. #159, LAS VEGAS, NV 89109, EUA
FABRICADO POR FOREO AB
PROJETADO E DESENVOLVIDO PELA FOREO SUÉCIA
www.foreo.com