

FOREO

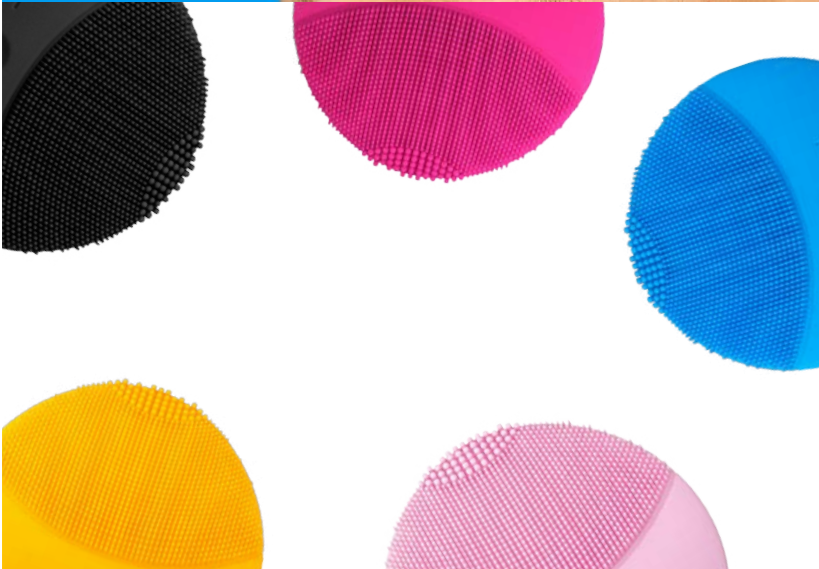

LUNA™ mini 2

T-SONIC™ LIMPIADOR
FACIAL Y DISPOSITIVO DE
MASAJE

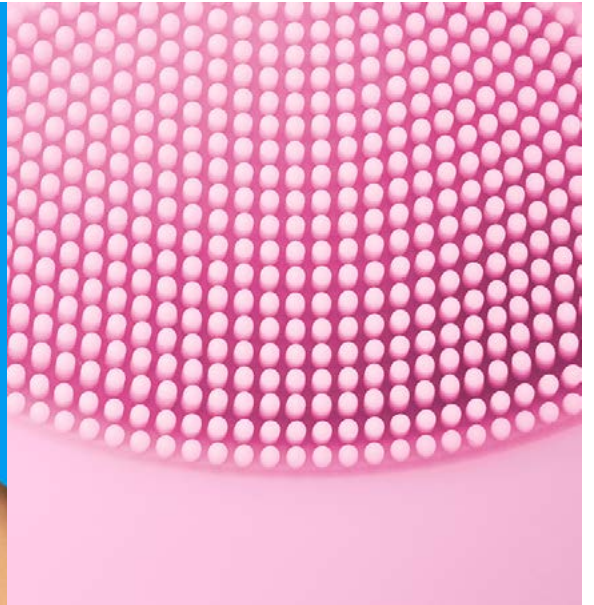

MANUAL DEL USUARIO

INICIO

¡Enhorabuena por adquirir el masajeador de limpieza facial LUNA™ mini 2 y dar un primer paso para una piel impecablemente bonita! Antes de que empieces a disfrutar de todas las ventajas de una sofisticada tecnología de cuidado de la piel en la comodidad de tu casa, dedica unos breves instantes a hojear este manual.

No olvides LEER TODAS LAS INSTRUCCIONES ANTES DE USAR este producto y úsalo únicamente para su fin previsto y tal y como se explica en este manual.

⚠ ADVERTENCIA: NO SE PERMITEN MODIFICACIONES EN EL DISPOSITIVO

PRESENTACIÓN DE LUNA™ mini 2

LUNA™ mini 2 es toda una revolución en la limpieza facial al combinar las innovadoras pulsaciones T-Sonic™ de FOREO con un exclusivo diseño de silicona que aporta una limpieza tan delicada como profunda. Las pulsaciones T-Sonic™ son canalizadas a través de sus delicados filamentos de silicona y eliminan las impurezas que causan manchas en la piel y lo hacen de forma mucho más eficiente que un lavado tradicional manual, dejando tu piel más limpia y radiante. La limpieza en profundidad que proporciona, facilita la apertura de los poros para que los filamentos de silicona limpien cada rincón de tu piel y así conseguir reducir la visibilidad de los poros, suavizando y proporcionando una sedosa textura en tu piel.

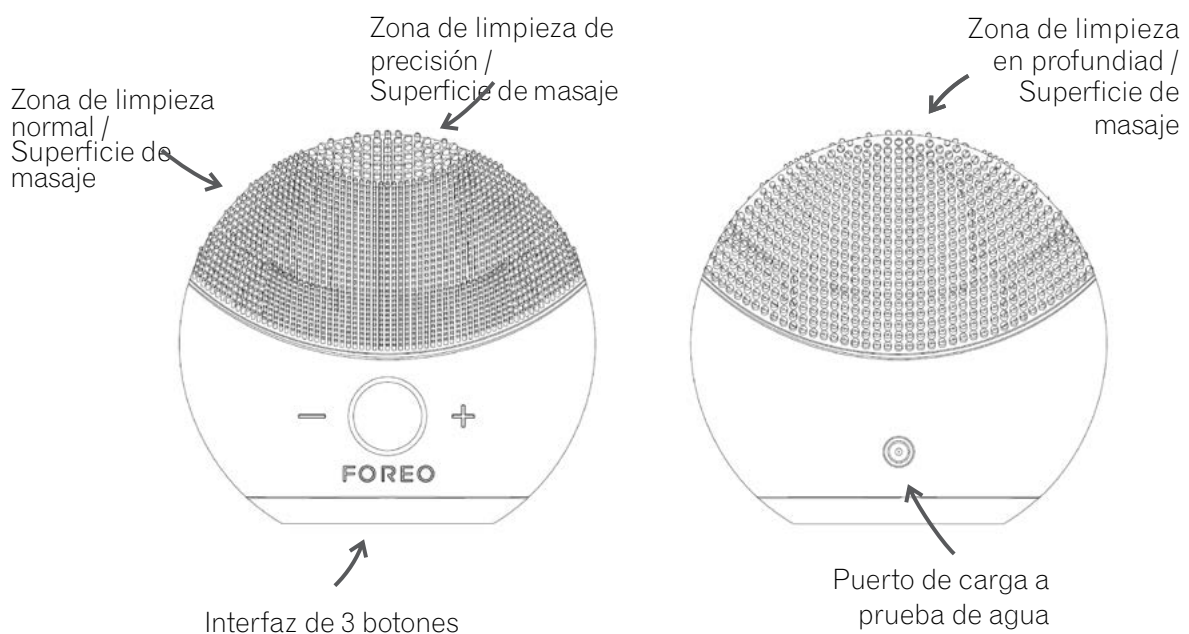

UTILIZACIÓN DEL DISPOSITIVO LUNA™ mini 2

LUNA™ mini 2 se adapta a cada tipo de piel. Los filamentos del cepillo se reparten en tres zonas distintas: en la parte frontal, se encuentran los filamentos más finos para limpiar con delicadeza la piel sensible o normal y una zona de filamentos más gruesos para limpiar ciertas zonas con precisión. La totalidad de la superficie de su parte posterior está compuesta por filamentos gruesos, dirigidos a pieles más resistentes, menos sensibles y con más tendencia grasa. Recomendamos realizar una limpieza con LUNA™ mini 2 durante 1 minuto por la mañana y por la noche.

La intensidad de limpieza de LUNA™ mini 2 se puede ajustar para una limpieza de mayor comodidad.

1. Pulsa el botón central una vez para encender tu LUNA™ mini 2.
2. Usa los botones +/- para elegir la intensidad que prefieras. El dispositivo dispone de 8 intensidades distintas para ajustarse al gusto y necesidades de cada usuario e incluye una función de memoria que recordará, la siguiente vez que se utilice, las preferencias del usuario.
3. Pulsa el botón central una vez más para desactivar tu LUNA™ mini 2.

A continuación se describen cada una de las fases de tu rutina de limpieza con LUNA™ mini 2 de FOREO. Después de cada fase de este sencillo procedimiento de limpieza, el indicador luminoso del dispositivo se encenderá para indicarte que debes mover el dispositivo a otra zona del rostro.

NOTA: Puede que tu dispositivo LUNA™ mini 2 esté bloqueado la primera vez que lo saques de la caja. Desbloquéalo pulsando los botones + y – a la vez. La luz se encenderá para indicar que el dispositivo ha sido desbloqueado. Repite este procedimiento si quieres bloquear el dispositivo cuando vayas a llevártelo de viaje.

MODO LIMPIEZA

Las pulsaciones T-Sonic™ son canalizadas a través de los delicados filamentos de silicona y contribuyen a eliminar las células muertas y los restos de maquillaje, así como el 99,5% de la suciedad y la grasa*.

Dedica unos 15 segundos a limpiar cada zona del rostro. Una vez finalizado cada intervalo de 15 segundos, el indicador luminoso de LUNA™ mini 2 se encenderá y las pulsaciones se detendrán momentáneamente para indicarte que cambies de zona.



1. APLICA EL LIMPIADOR

Retira la totalidad del maquillaje, humedece el dispositivo LUNA™ mini 2, así como tu piel y aplícate tu producto habitual de limpieza. Enciende tu dispositivo LUNA™ mini 2 pulsando el botón central.

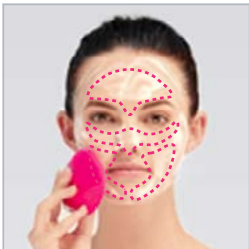

2. LIMPIA LAS SIGUIENTES ZONAS:

Las pulsaciones se detendrán cada 15 segundos para indicarte que cambies de zona del rostro.

- Comienza por la barbilla y una mejilla, con movimientos ascendentes y circulares, y luego repite en el lado contrario.
- Después, continúa por la zona de la frente, con suaves movimientos circulares desde el centro al exterior.
- Finalmente, realiza el masaje en uno de los lados de la nariz deslizando el dispositivo LUNA™ mini 2 arriba y abajo. Cuando acabes, pasa al otro lado. Limpia con suavidad la zona bajo los ojos con movimientos delicados hacia fuera. Recomendamos reducir la intensidad de las pulsaciones al mínimo.



3. ACLARA

Aclárate y sécate el rostro para completar tu rutina de limpieza de 1 minuto. A continuación, aplícate los productos de cosmética que desees.

Ten en cuenta que para evitar un uso excesivo, LUNA™ mini 2 se apagará automáticamente pasados 3 minutos.

ADVERTENCIA: Si experimentas alguna irregularidad en tu piel durante su uso, interrúmpelo inmediatamente y consulta con un médico.

**Pruebas clínicas. Resultados probados.*

LIMPIEZA DEL DISPOSITIVO LUNA™ mini 2

Limpia siempre tu dispositivo LUNA™ mini 2 después de usarlo. Lava su superficie con agua y jabón y enjuaga a continuación con agua limpia. Sécalo con un tejido o toalla que no deje pelusas. Recomendamos utilizar el Spray Limpiador de Silicona de FOREO y enjuagar a continuación con agua tibia para obtener mejores resultados.

NOTA: No uses nunca productos de limpieza que contengan alcohol, aceites o acetona ya que podrían irritar la piel.

CARGA

Tu dispositivo FOREO se recarga con el cable USB incluido. Una hora de carga proporciona al dispositivo una autonomía de 5 meses de uso.

- Inserta el conector DC al puerto de carga de tu LUNA™ mini 2.
- Contéctalo a un punto de carga USB. El indicador LED de tu LUNA™ mini 2 parpadeará repetidamente para indicar que la batería se está cargando. Cuando el dispositivo se haya cargado por completo (después de 1 hora aproximadamente), el indicador LED dejará de parpadear.
- Cuando la batería se esté agotando, el indicador LED de tu LUNA™ mini 2 parpadeará.

ADVERTENCIA:

Antes de recargar, comprueba que tanto el puerto de carga como el cargador están limpios y no tienen ni agua ni residuos. No pongas a cargar tu dispositivo LUNA™ mini 2 en un lugar donde el cargador pueda estar en contacto con agua. NO utilices tu dispositivo FOREO mientras se está cargando y NO lo cargues más de 24 horas. Utiliza únicamente el cargador suministrado por FOREO.

IMPORTANTE PARA UNA MÁXIMA SEGURIDAD:

- Evita usar limpiadores con arcilla, silicona o granulados y cremas exfoliantes ya que podrían dañar los delicados filamentos de silicona de LUNA™ mini 2.
- Si sufres alguna patología cutánea o alguna preocupación de índole médica, consulta previamente el uso del dispositivo con un dermatólogo.
- El uso de tu dispositivo LUNA™ mini 2 debe ser una experiencia agradable. Si experimentas alguna alteración en la piel, interrumpe el uso inmediatamente y consulta con un médico.
- Ten especial cuidado cuando limpies las zonas de debajo de los ojos y evita el contacto directo con los ojos.
- No recomendamos que compartas tu dispositivo LUNA™ mini 2 con nadie por motivos de higiene.
- Evita dejar tu LUNA™ mini 2 expuesto a la luz del sol y nunca lo expongas a calor extremo o agua hirviendo.
- Es necesario extremar la precaución si el dispositivo se va a usar con niños o cerca de ellos, al igual que con personas con aptitudes físicas o mentales reducidas.
- No utilizar nunca el dispositivo o el cargador si parecen dañados y usar únicamente el cargador suministrado por FOREO junto con el dispositivo.
- Interrumpir el uso si el producto parece dañado de alguna manera. Este producto no tiene piezas recambiables.
- Para evitar el riesgo de descargas eléctricas, el equipo debe conectarse únicamente a enchufes con toma de tierra.
- Dada la eficacia de las rutinas de limpieza y masaje anti-edad de FOREO, nuestra recomendación es no usar LUNA™ mini 2 más de 3 minutos en cada ocasión.
- Utiliza este dispositivo solamente para su uso previsto, el cual se describe en el presente manual.

DETECCIÓN DE PROBLEMAS

El indicador luminoso LED no parpadea cuando se conecta el cargador

- La batería está totalmente cargada y con autonomía suficiente para hasta 300 rutinas completas de limpieza.
- La batería está completamente agotada y necesitará varios minutos antes de poder reconocer el cable de carga.
- El cable de carga no se ha conectado correctamente. Comprobar el enchufe y el puerto de carga.

El dispositivo LUNA™ mini 2 no se activa al pulsar el botón central

- La batería se ha agotado. Recarga tu LUNA™ mini 2.
- La interfaz está bloqueada. Desbloquéala pulsando los botones + y - a la vez.

LUNA™ mini 2 no se puede apagar o los botones de la interfaz no responden

- El microprocesador funciona mal temporalmente. Conecta el cable de carga para restaurar la función al estado normal.

La superficie de silicona del dispositivo LUNA™ mini 2 se ha deteriorado o está pegajosa y con burbujitas

- Interrumpir el uso. La silicona es de larga duración, pero se deteriora bajo determinadas condiciones. Para evitar esto, consultar la sección de limpieza, almacenamiento y seguridad de este manual.

Si no encuentras la respuesta que necesitas a tu pregunta específica o si tienes alguna otra pregunta sobre el funcionamiento del dispositivo, visita la sección de Atención al Cliente en www.foreo.com.

CONDICIONES DE LA GARANTÍA

REGISTRO DE LA GARANTÍA

Para activar la garantía limitada de 2 años, registra el número que aparece en la tarjeta de autenticidad de FOREO en www.foreo.com, en la sección de Garantía y devoluciones de Atención al Cliente.

GARANTÍA LIMITADA DE 2 AÑOS

FOREO garantiza este dispositivo por un período de DOS (2) AÑOS a partir de la fecha original de compra, por defectos de fabricación o de los materiales. De encontrarse un defecto y ser notificado a FOREO durante el periodo de garantía, FOREO reemplazará, si procede, el dispositivo sin coste alguno.

La garantía cubre las piezas que afecten al funcionamiento del dispositivo. NO cubre el deterioro estético debido al desgaste por uso o el causado por accidentes, uso incorrecto o negligencia. Cualquier intento de abrir

o desarmar el dispositivo (o sus accesorios) anulará la garantía.

Las reclamaciones de garantía que se realicen han de estar respaldadas por evidencias razonables de que la fecha de reclamación está dentro del periodo de garantía. Por este motivo debe guardarse el recibo original de compra durante todo el periodo de garantía.

Para hacer valer tu garantía, debes iniciar sesión en tu cuenta de www.foreo.com y luego seleccionar la opción para realizar una reclamación de garantía. Se te enviará un número de Autorización de Devolución de la Mercancía (RMA) para entregarlo junto con tu producto FOREO en la oficina FOREO más cercana. Los costes de envío no son reembolsables. El presente compromiso es adicional a los derechos del consumidor establecidos por ley y no afecta a tales derechos en ningún sentido.

INFORMACIÓN SOBRE ELIMINACIÓN Y DESECHO

Eliminación y desecho de equipos electrónicos viejos (de aplicación en la Unión Europea y en otros países europeos con sistemas de recolección de residuos específicos).



El símbolo del cubo de basura tachado indica que este dispositivo no debe considerarse como basura doméstica sino como equipos eléctricos y electrónicos. Al garantizar que este dispositivo se desecha de forma adecuada estás ayudando a evitar las consecuencias negativas potenciales para el medio ambiente y la salud humana que puede tener desechar este aparato de forma inadecuada. El reciclaje de los materiales contribuye además a conservar y proteger los recursos naturales.

Para más información sobre el reciclaje de tu dispositivo, ponte en contacto con el servicio de tratamiento de residuos domésticos de tu localidad o infórmate en el lugar de compra

ESPECIFICACIONES

MATERIALES:	Silicona segura para el cuerpo y ABS
COLOR:	Aquamarine/Fuchsia/Midnight/Pearl Pink/Sunflower Yellow
TAMAÑO:	75x80x28,5 mm
PESO:	67 g
BATERÍA:	Li-ion 200 mAh 3.7 V
CARGA:	60 min
USO:	Hasta 300 usos
EN ESPERA:	90 días
FRECUENCIA:	125 Hz
NIVEL MÁXIMO DE RUIDO:	50 dB
INTERFAZ:	3 botones

Exoneración de responsabilidad: Los usuarios de este dispositivo lo usan bajo su propio riesgo. Ni FOREO ni sus distribuidores asumen responsabilidad ninguna por lesiones o daños, ya fueran físicos o de otro tipo, que pudieran surgir directa o indirectamente por el uso de este dispositivo. FOREO se reserva además el derecho a revisar esta publicación y a hacer los cambios que considere ocasionalmente y sin obligación de notificar a nadie sobre esta revisión o modificación. FOREO se reserva además el derecho a revisar esta publicación y a hacer los cambios que considere ocasionalmente y sin obligación de notificar a nadie sobre esta revisión o modificación.

©2016 FOREO AB. TODOS LOS DERECHOS RESERVADOS
IMPORTADOR Y DISTRIBUIDOR EN UE: FOREO AB,
BIRGER JARLSGATAN 22, 114 34 ESTOCOLMO, SUECIA
IMPORTADOR Y DISTRIBUIDOR EN ESTADOS UNIDOS: FOREO INC.,
3565 S. LAS VEGAS BLVD. #159, LAS VEGAS, NV 89109, USA
FABRICADO POR FOREO AB
DISEÑADO Y DESARROLLADO POR FOREO SUECIA.

www.foreo.com