FOREO
SWEDEN

IRIS™ 2

アイマッサージャー

オンラインマニュアル

フルユーザーマニュアル

はじめに

IRIS™ 2 をお買い上げいただきありがとうございます。IRIS™ 2の洗練されたビューティーテックをお楽しみいただく前に、**このマニュアルをすべてお読みいただき**、使用方法をご確認ください。

⚠ 危険：本製品のいかなる変更・修正は禁止されています。

IRIS™ 2 仕様/スペック

アジアで古くから行われている指の軽いタッピングによるリンパドレナージ技術にインスパイアされ誕生したIRIS™2。FOREOの特許取得済み技術T-Sonic™振動を搭載し、時短で効果的かつ衛生性に優れたアイマッサージャーをお楽しみください。

タッピング指圧がリンパ液の流れを増やし、目の下のクマを減らし、疲れた目をリフレッシュし、たるみを抑えます。目の疲れによる顔の筋肉の緊張を和らげるのにも役立ちます。T-Sonic™振動が目のまわりをやさしくケアし、リフレッシュさせ、シワや目尻の小じわを減らし、肌のハリ感をアップします。アイケア化粧品の有効成分の吸収も促し、角質層まで届けることにより効果を最大限に引き出します。

IRIS™ 2について

注記：出荷時、IRIS™本体がロックされている場合があります。「+」と「-」ボタンを一緒に押し続けるとロックが解除されます。ライトが点滅すると、ロックが解除されたことを知らせます。

特長

タッピング
リンパの排出を増やし、くまを減らし、疲れた目をリフレッシュし、たるみを抑えます。

T-SONIC振動
繊細な振動がやさしくケアし、肌の輝きをアップしながら、小じわを抑えます。

「+」と「−」ボタン
タッピングとT-Sonic™振動の強度をお好みに合わせ調整可能できます。

ユニバーサルボタン
電源をON/OFFにし、T-Sonic™振動を無効にします。

超衛生的なシリコーン製
ビロードのようにやわらかく、BPAやフタル酸エステルを含まず、バクテリアに強く衛生性に優れています。

滑り止めグリップ
握りやすく、気軽にトリートメントをお楽しみいただけます。

USB充電ポート
ポートは密閉され、100%防水仕様。１回の充電で最大150回使用可能です。

インジケータライト
バッテリー残量が少ないと、赤く光り、充電中は白色点滅、充電が完了すると、白色点滅が点灯に変わります。

成分の吸収促進
アイケア化粧品と一緒に使うと化粧品成分の吸収を促します。

内臓タイマー
使用開始から30秒経つと本体が一時停止し、もう一方の目をケアするタイミングを伝えます。

USB充電ケーブル
USB充電ケーブルで、いつでもどこでも充電できます。

トラベルポーチ
自宅、職場、外出先でも便利に保管できる専用ポーチ。

IRIS™ 2の使い方：

ステップ１

顔がきれいで乾いていることを確認してください。お好みで、アイクリームやセラムを目のまわりに付けてください。*

ステップ２

「+」と「-」ボタンで強度を調整できます。再度ユニバーサルボタンを押すと、T-Sonic™振動が止まります。IRIS™2のユニバーサルボタン３秒間長押しして、本体の電源を入れます。

ステップ３

目頭の下にIRIS™2をやさしく当て、目の輪郭のまわりを30秒間、内蔵タイマーが一時停止するまで滑らせます。反対側の目も同様に繰り返します。**

アドバイス

またIRIS™ 2を額部分にあてると、顔の筋肉の緊張をほぐします。

ユニバーサルボタンガイド：

- クリック一回目：電源を入れる
- クリック２回目：T-Sonic™振動が止まる
- クリック３回目：電源が切れる

* 必須ではありません。アイケア化粧品なしでIRIS™2を単独で使用することもできます。

** ボタンのある本体前面を、顔の方に向けてください。3分後、自動的に電源が切れます。

IRIS™ 2のお手入れ

使用後、毎回洗うようにしてください。本体をソープで洗い、ぬるま湯で洗い流します。糸くずのない布またはタオルなどで軽く押さえるようにして水分を取ります。FOREOシリコーンクリーニングスプレーを吹きかけ、ぬるま湯で洗うと、より効果的に洗浄できます。

注記：肌荒れまたは、シリコーンにダメージを与える場合があるので、アルコール、石油系、アセトン系のクレンジング製品は使用しないでください。

重要

安全にご使用いただくために：

・目の状態がひどい場合や皮膚に問題がある場合は、使用前に医師に相談してください。
・本製品で快適なアイケアをお楽しみいただけますが、万が一、痛みなど不快に感じる場合は、すぐに使用を止め、医師に相談してください。
・IRIS™のトリートメント対象箇所は目の下と眉骨のみです。決してまぶたや眼球には使用しないでください。
・衛生上、本製品を他人と共用しないでください。
・本製品は直射日光や過度な高温多湿の場所を避け、熱湯にさらさないように保管してください。
・小さなお子様や身体障害および知的障害をお持ちの方々によるご使用もしくは近くにいる場合は、大人による厳重な管理を行ってください。
・本製品に破損が見られた場合は、使用を止めてください。なお、本製品の部品は修理に対応しておりません。
・本製品をマニュアルに記載された以外の用途に使用しないでください。特定の質問への回答がない、もしくはその他質問等が ございましたら、 www.foreo.comまでお問い合わせください。

故障かと思ったら

IRIS™2の動作に変化があった場合の注意事項

ユニバーサルボタンを押してもIRIS™ 2が起動しません。
・バッテリーがなくなっている可能性があります。USB充電ケーブルで、最大２時間、完全に充電されるまで充電してから、ユニバーサルボタンを長押しし、IRIS™2を再起動してください。
・インターフェースがロックされています。「+」と「-」ボタンを同時に押してロック解除してください。

IRIS™ 2がOFFにならず、ボタンを押しても反応しません。
・マイクロプロセッサが誤作動を起こしている可能性があります。USB充電ケーブルに接続するか、ユニバーサルボタンを長押ししデバイスを再起動します。

USB充電ケーブルを接続してもIRIS™2のインジケーターライトが点滅しません。
・バッテリーは完全に充電されており、最大150回使用できます。
・バッテリーが消耗しており、USB充電ケーブルを認識するのに数分かかります。
・USB充電ケーブルが正しく接続されていません。コンセントやUSBソケットと充電ポートを確認してください。

IRIS™2が水に落ち、充電ポートが濡れてしまいました。
・よく乾かしたら、再度ご利用いただけます。IRIS™2は完全防水仕様で、充電ポートは完全に密閉されています。

製品保証および利用規約

保証登録
2年間の製品保証を有効にするためには、foreo.com/product-registrationにアクセスし、詳細をご確認ください。

2年保証
FOREOは、通常の使用で生じた製品故障および材料・製品部品による不具合に対して、製品の購入日から2年間保証いたします。本保証は本体機能に影響を与える作動パーツを対象としております。通常使用の損耗により発生した外観上の劣化、誤使用および過失による破損等は対象外となります。本体及び付属品の分解や改造をした場合、本保証は無効となります。

本保証期間内に不具合が発生し、FOREO側にご連絡いただいた場合、FOREOの裁量により製品の無償交換をいたします。保証期間内の請求については、保証期間内であることを証明する合理的な証拠をもって行ってください。本保証が必要な時のために、保証期間内はこの保証内容とともに本製品購入時の受領書を大事に保管してください。

保証の請求の際は、 www.foreo.com から登録したアカウントにログインし、保証の請求を選択します。不具合品の返品送料はお客様のご負担となりますことを予めご了承ください。なお、本保証は品質保証をお約束するものであり、お客様の法的権利を制限するものではありません。

廃棄について

使用済み電子機器の廃棄について（EUおよびEU以外の国々での分別収集システムに適用）

斜線で消されたゴミ箱マークは、本製品が他の家庭用ごみと一緒に処理できないことを意味します。 適切な電気および電子製品リサイクル回収場にて処理してください。本製品が正しく処分されたことで、本製品の不適切な廃棄により起こりうる環境とヒトの健康に与える潜在的な負の結果を防ぐことができます。使用されている素材をリサイクルすることで、天然資源の保護にも役立ちます。

より詳しいリサイクル方法については、お近くの家庭ごみ廃棄物処理サービス専門業者もしくはお買い上げ店舗にご連絡ください。

バッテリーの取り外し方

注記：一度バッテリーを取り外すと、本製品は二度と使用できません。また本体を一度開くと保証が無効となります。本製品を廃棄する場合のみ本作業を行うようにしてください。

本デバイスはリチウムイオンバッテリーを使用しているので、廃棄の際は必ずバッテリーを取り外してください。なお、家庭用ごみと一緒に廃棄することはできません。電池を取り外すには、底部を切り、シリコーンカバーを切り剥がしてください。その後、プラスチックカバーを開け、電池を取り、お住まいの地域のルールに則り、処分してください。本作業を行う時は、安全のため手袋を着用してください。詳細は、以下イラストをご覧ください：

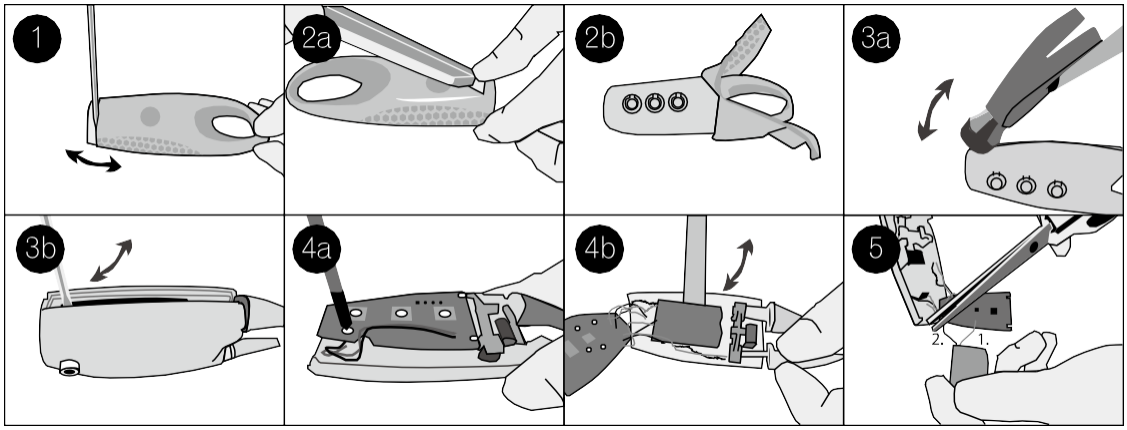

仕様

素材：	食品等級のシリコーン、PBTポリマー、PC + ABS
カラー：	ミント、フクシア、パールピンク
サイズ：	120 × 39 × 32 mm
重量：	71g
バッテリー：	Li-Ion 200mAh 3.7V
定格：	5V DC, 1W
使用可能回数：	最大150回
スタンバイ：	90日
周波数：	183 Hz
インターフェース：	３ボタン
振動回数/分	最大11,000回

使用環境条件

温度：	摂氏5° ～40°
湿度：	40～80%
気圧：	800～1,060hPa

保存・輸送条件

温度：	摂氏－10° ～50°
湿度：	30～80%
気圧：	500～1,060hPa

免責事項：

本製品の利用は、お客様によりなされたものとみなし、お客様は全ての責任を負うものとします。弊社及び販売店は直接的あるいは間接的に、本製品の使用に起因する、いかなる物質的ないし別の形の傷害や損害に対し、一切の責任を負わないものとします。
さらに弊社は、本書の改訂及び内容の変更を随時行う権利を有し、同改訂や変更に関する通知を行う義務を負わないものとします。

モデルは予告なく更新/変更される場合がありますのでご了承ください。

©2022 FOREO AB. ALL RIGHTS RESERVED.
EU DISTR.: FOREO AB, KARLAVÄGEN 41, 114 31 STOCKHOLM, SWEDEN.US DISTR.: FOREO INC., 1525 E PAMA LANE, LAS VEGAS, NV 89119, USA.
AUS DISTR.: 6 PROHASKY STREET, PORT MELBOURNE, VIC, 3207 AUSTRALIA.DESIGNED AND DEVELOPED BY FOREO SWEDEN. MANUFACTURED FOR FOREO AB.

WWW.FOREO.COM